

# **GUIDA ALLA CONFIGURAZIONE DELL'ACCOUNT DI POSTA ELETTRONICA ED ALL'IMPOSTAZIONE COME ACCOUNT DI POSTA PREDEFINITA.**

## **CONFIGURAZIONE CLIENT:**

# ANDROID 8.0 (Oreo)

**NOTA:** Lo spazio per la posta sul Server di ogni singolo Cliente è di default 100MB, quindi è consigliato impostare il client di posta con la cancellazione della posta ogni 7/14 giorni. Detto questo ricordiamo che per quanto riguarda la configurazione per smartphone è importante settare “non cancellare la posta dal server” perché nel caso in venga scaricata prima del client Desktop, la posta scaricata resterà sullo smartphone e non sarà visibile nel client del PC.

# 1 ANDROID 8.0 (OREO)

---

- 1) Dalla schermata home/menu, clicca sull'app **E-mail**.
- 2) Clicca sul simbolo del **menù** in alto a sinistra 
  - Se stai configurando il primo account sullo smartphone, un messaggio chiederà di aggiungere un account (*Passare al punto 5*)
  - Se invece, come nell'esempio raffigurato, hai già altri account configurati, clicca sul simbolo menù e si aprirà la barra laterale.

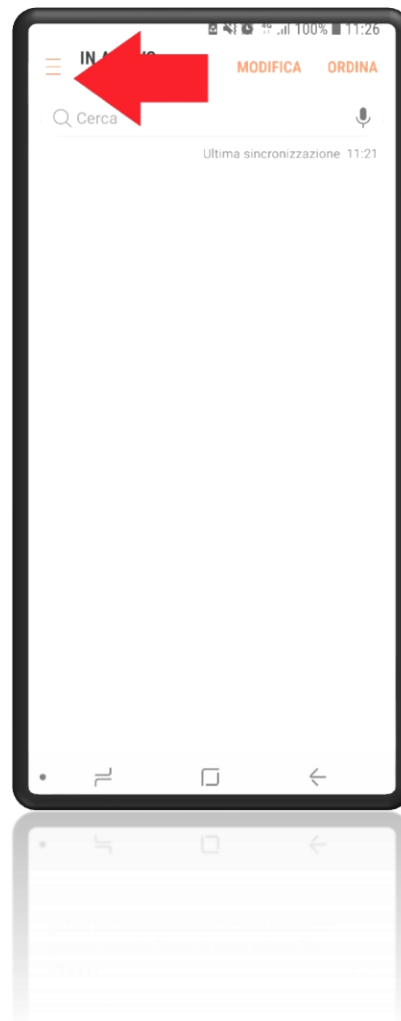

- 3) Clicca sul simbolo della “**rotellina**” per accedere alle impostazioni 
- 4) Clicca su “**Aggiungi Account**” e poi “**Aggiungi Nuovo Account**”.

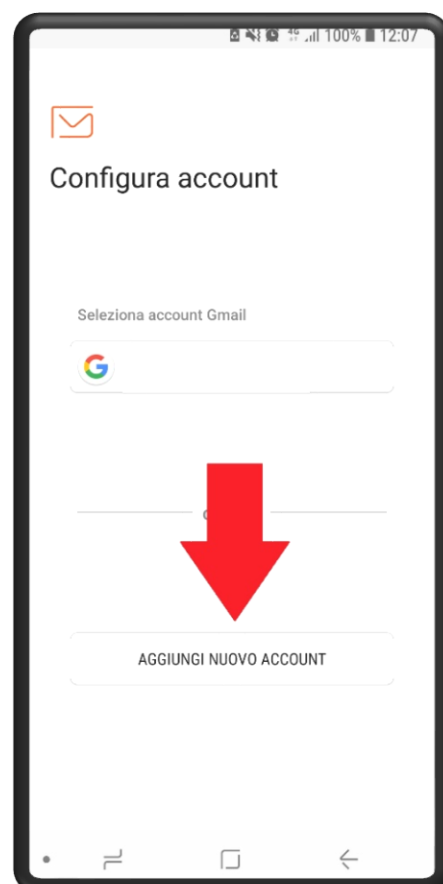
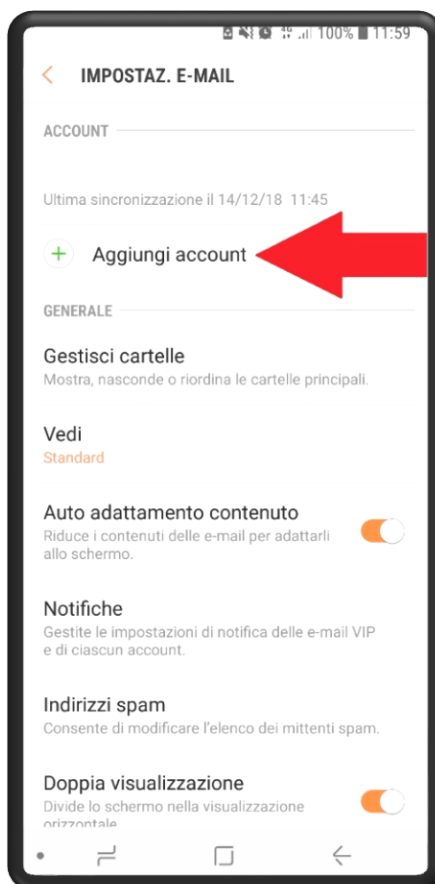
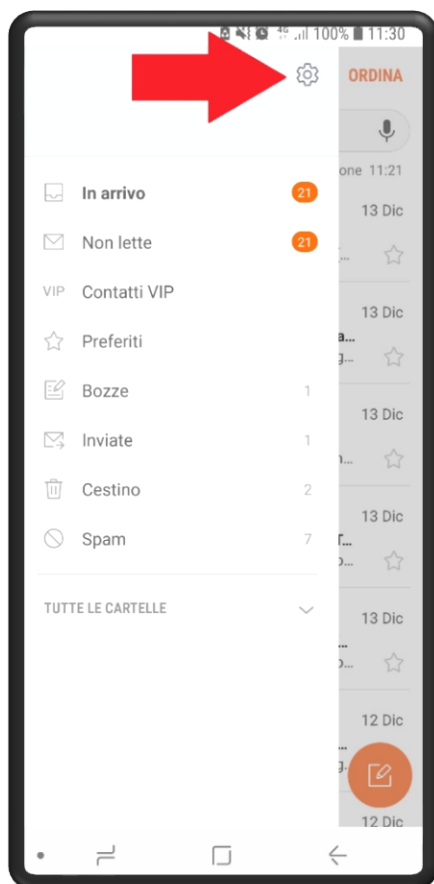

- 5) Inserisci l'**indirizzo di posta elettronica** (info@example.it) e la relativa **password**, quindi premi la voce "**Configurazione manuale**".
- 6) Scegli "**Account POP3**"

*\*Nel caso tu voglia configurare la posta in arrivo in IMAP modifica il protocollo in: IMAP e la porta del server in 993.*

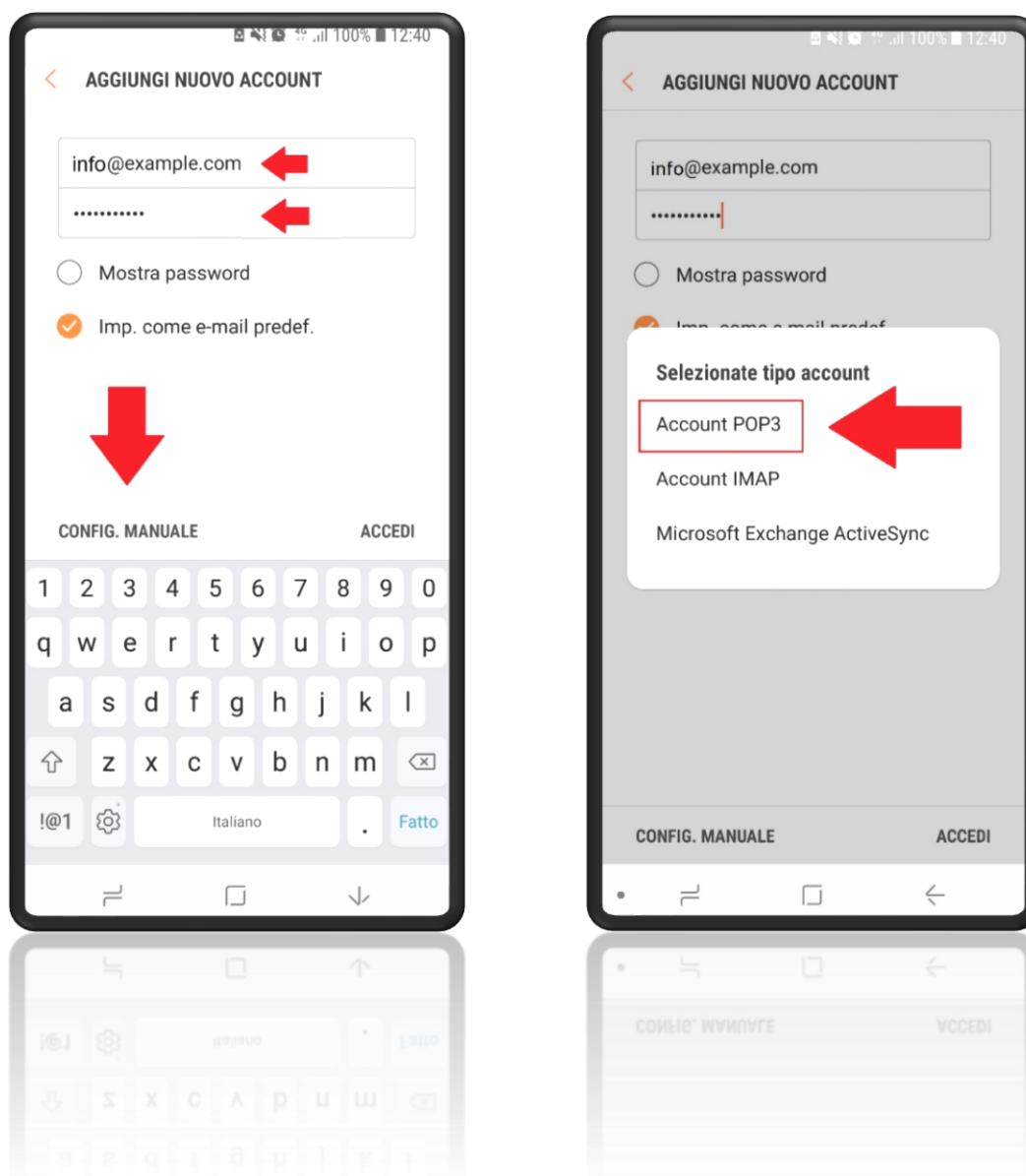

7) **Configura i campi** richiesti nel seguente modo:

e-mail: [info@example.com](mailto:info@example.com)

Nome Utente: [info@example.com](mailto:info@example.com)

Password: ●●●●●●●●

Server posta in arrivo POP3: [iris.neikos.it](mailto:iris.neikos.it)

Protezione: [SSL \(Accetta tutti i certificati\)](#)

Porta: **995**

Elimina dal server: **MAI**

Server posta in uscita SMTP: [iris.neikos.it](mailto:iris.neikos.it)

Protezione: [SSL \(Accetta tutti i certificati\)](#)

Porta: **465**

Richiedi autenticazione: [\(attiva\)](#) / password

Nome Utente: [info@example.com](mailto:info@example.com)

Password: ●●●●●●●●

- 8) Clicca infine su **Accedi** in basso a destra.  
Al termine si aprirà la schermata della Posta in arrivo.  
*E' consigliabile inviare alla propria casella una mail di test per testare sia la posta in arrivo che quella in uscita.*



- 9) Dalle impostazioni (*Punto 3*) è possibile settare l'account configurato **come predefinito**.  
10) **Fine.**